

Перв. примен.		№ строки	Формат	Обозначение	Наименование	Кол. листов	№ экз.	Примечание																										
Справ. №	Подп. и дата																																	
		1																																
		2			Документация общая																													
		3																																
		4			Вновь разработанная																													
		5																																
		6	*)	КД 01618-001.00.00 ВО	Чертеж общего вида	2		*) А4, А2																										
		7																																
		8																																
		9																																
		10																																
		11																																
		12																																
		13																																
		14																																
		15																																
		16																																
		17																																
		18																																
		19																																
		20																																
		21																																
		22																																
		23																																
		24																																
		25																																
		26																																
		27																																
Инв. № подл.		<div style="display: flex; justify-content: space-between;"> <div> <table border="1"> <tr> <td>Изм.</td> <td>Лист</td> <td>№ докум.</td> <td>Подп.</td> <td>Дата</td> </tr> <tr> <td>Разраб.</td> <td>Рыженков</td> <td>25.12.18</td> <td></td> <td></td> </tr> <tr> <td>Пров.</td> <td>Рыженков</td> <td>25.12.18</td> <td></td> <td></td> </tr> <tr> <td>Н. контр.</td> <td>Люхина</td> <td>25.12.18</td> <td></td> <td></td> </tr> </table> </div> <div> <p>КД 01618-001.00.00 ТП</p> <p>Бункер загрузочный</p> <p>Ведомость технического проекта</p> </div> <div> <table border="1"> <tr> <td>Лит.</td> <td>Лист</td> <td>Листов</td> </tr> <tr> <td>Т</td> <td></td> <td>1</td> </tr> </table> <p>Закрытое акционерное общество "Нефтехимпроект"</p> </div> </div>							Изм.	Лист	№ докум.	Подп.	Дата	Разраб.	Рыженков	25.12.18			Пров.	Рыженков	25.12.18			Н. контр.	Люхина	25.12.18			Лит.	Лист	Листов	Т		1
Изм.	Лист	№ докум.	Подп.	Дата																														
Разраб.	Рыженков	25.12.18																																
Пров.	Рыженков	25.12.18																																
Н. контр.	Люхина	25.12.18																																
Лит.	Лист	Листов																																
Т		1																																

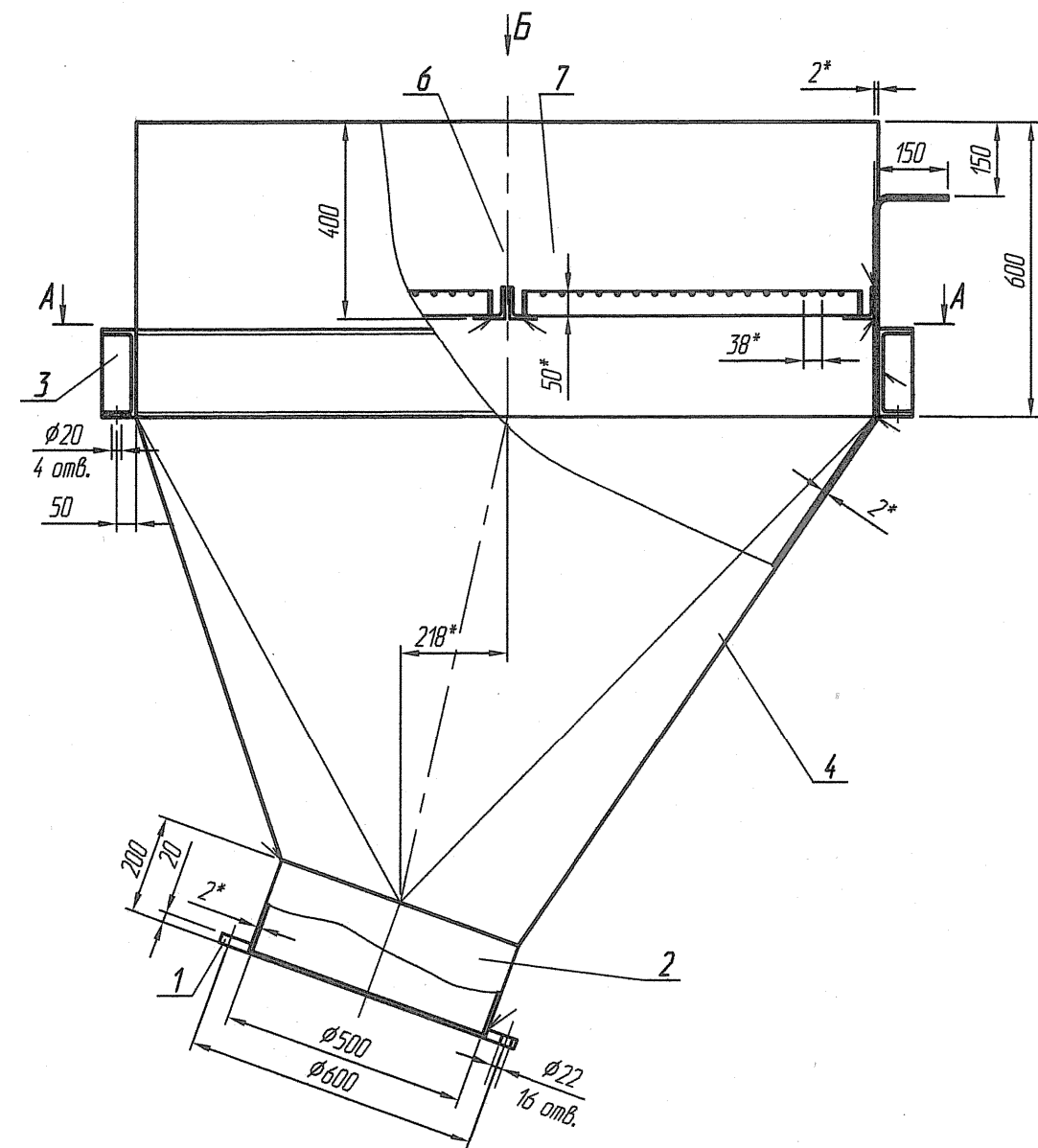

А-А

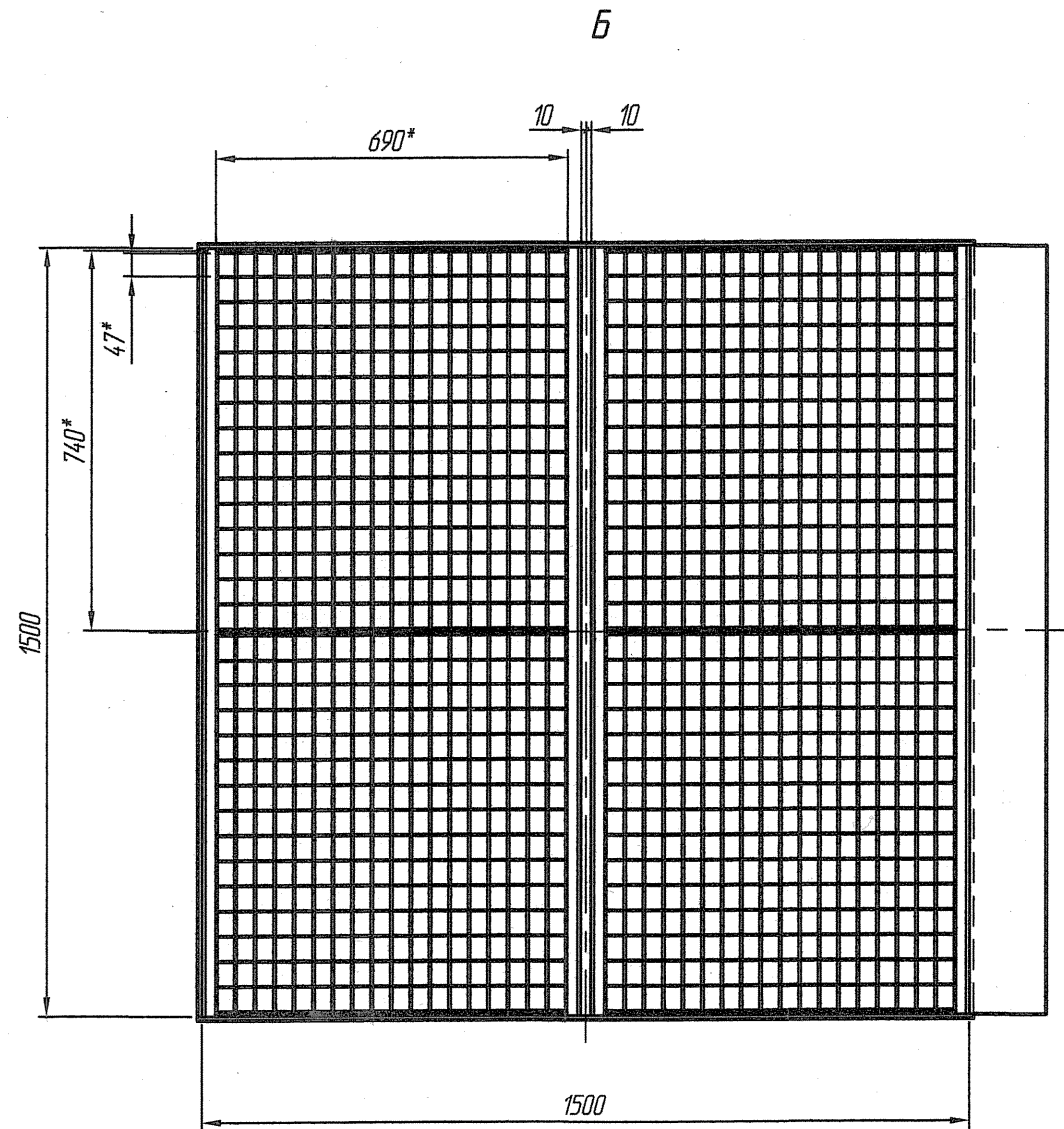
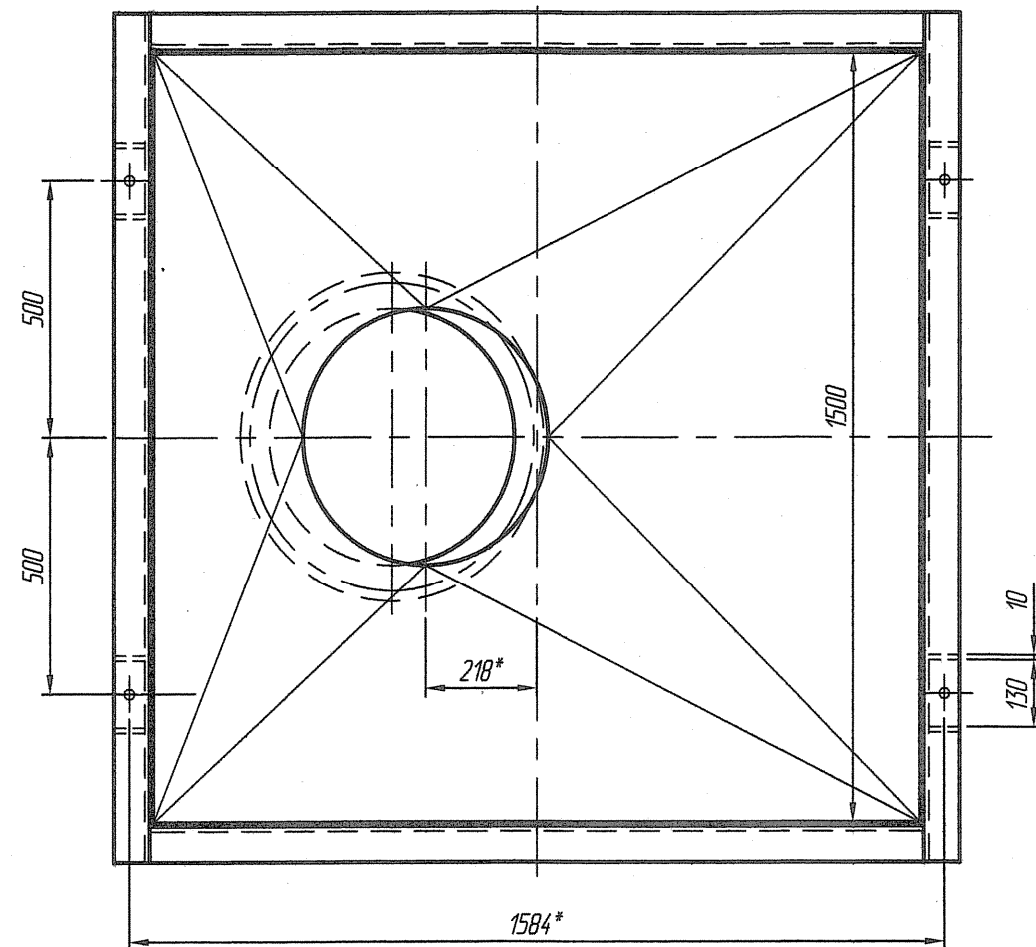

Техническая характеристика

- 1 Назначение - для загрузки продукта из Биг-Бегов в реактор.
- 2 Продукт - чешуированный макромономер VPEG-2400 (некоррозионная, невзрывоопасная, неопасная).
- 3 Вместимость, м<sup>3</sup> - 3,2.
- 4 Давление рабочее в бункере, МПа (кгс/см<sup>2</sup>) - атмосферное.
- 5 Температура рабочая °С - плюс 20.
- 6 Место установки - в отапливаемом помещении, зона класса П-Иа.

Технические требования

- 1 Изготовление, приемка, поставка - по ТУ завода изготовителя.
- 2 Монтаж - СНиП 3.05.05-84.
- 3 Сварка по ОСТ 26.260.3-2001.
- 4 Отделка наружных поверхностей из углеродистой стали по ГОСТ 9.401-91.
- 5 Корпус аппарата заземлить.
- 6\* Размер для справок.

КД 01618-001.00.00 ВО

					КД 01618-001.00.00 ВО				
					Бункер загрузочный Чертеж общего вида	Лит.		Масса	Масштаб
Изм.	Лист	И докум.	Подп.	Дата		Т		393	1:15
Разраб.	Рыженков	25.12.18							
Провер.	Рыженков	25.12.18							
						Лист 1		Листов 2	
Н. контр.	Ляхина	25.12.18			Закрытое акционерное общество "Нефтехимпроект"				

КД 01618-001.00.00 ВО

Позиция	Обозначение	Наименование	Кол-во	Масса одной штуки	Наименование и марка материала	Примечание
		<u>Детали</u>				
1		Фланец 500-6-01	1	19,72	12X18H10T	
2		Обечайка H=193 мм	1	4,8	12X18H10T	
3		Ребро 160x65x10 мм	4	0,8	Ст3сп2	
		<u>Материалы</u>				
4		Лист Б-ПН-0-2,0 ГОСТ 19903-2015 12X18H10T-ГОСТ 5582-75	М <sup>2</sup>	8,2		129,6 кг
5		Швеллер 18 ГОСТ 8240-97 Ст3сп2 ГОСТ 535-2005				
		Лобщ. = 6300 мм	1	102,7		
6		Уголок 70x70x7				
		Лобщ. = 6000 мм	1	44,9	AISI 304	
7		Решетчатый сварной настил				
		SP 47x33/50x4, тип А	4	22*		

Инв. № подл.	Подп. и дата	Взам. инв. №	Инв. № дубл.	Подп. и дата
01618/				

Изм.	Лист	№ докум.	Подп.	Дата

КД 01618-001.00.00 ВО

Лист  
2

Формат А4